3 غرف نوم تاون هاوس - الوحدة 3M-4(M)

3-BEDROOM TOWNHOUSE-TYPE 3M-4(M)

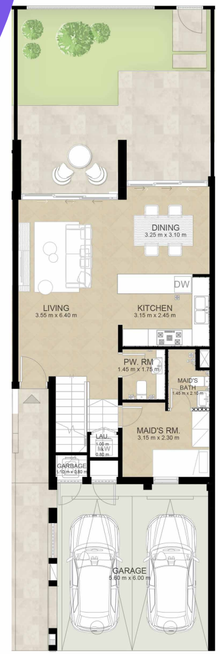

GROUND LEVEL الطابق الأرضي

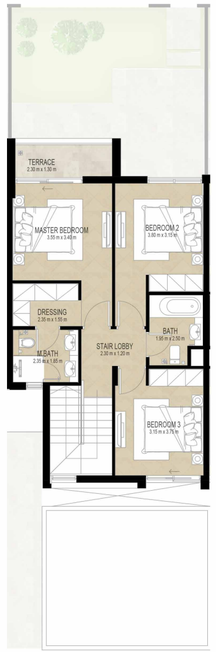

FIRST LEVEL الطابق الأول

3 غرف نوم + غرفة خادمة - الوحدة المتوسطة (معكوسة)

المساحة الكلية: 184.11 متر مربع / 1,981.76 قدم مربع

3-BEDROOM+MAID - MID UNIT (MIRRORED)

TOTAL AREA: 184.11 SQM / 1,981.76 SQFT

03 BEDROOMS

02 BATHROOMS

Note: Plan and details included are indicative only and are subject to change by the Master Developer/Seller at its sole discretion without notice and/or liability. All images, including features, finishes, furnishings and scale are illustrative only. Final areas, dimensions, layout and materials may differ from those stated, and the layout may be mirrored. The plot area shown is illustrative only and the actual plot area may vary depending on the plot location in the Master Community as selected by the purchaser.

3 غرف نوم تاون هاوس - الوحدة 3M-4

3-BEDROOM TOWNHOUSE-TYPE 3M-4

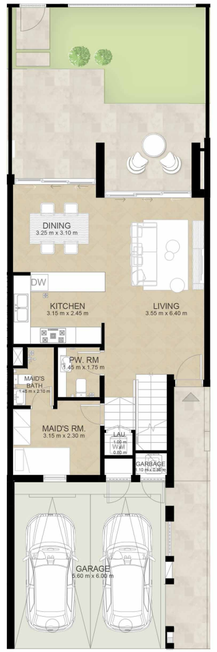

GROUND LEVEL الطابق الأرضي

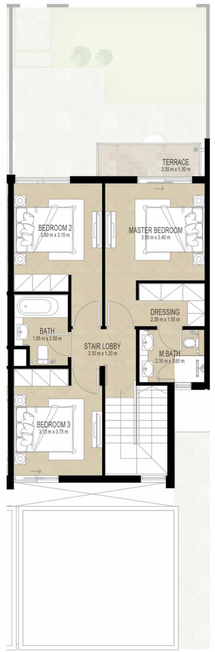

FIRST LEVEL الطابق الأول

3 غرف نوم + غرفة خادمة - الوحدة المتوسطة

المساحة الكلية: 183.78 متر مربع / 1,978.2 قدم مربع

3-BEDROOM+MAID - MID UNIT

TOTAL AREA: 183.78 SQM / 1,978.2 SQFT

03 BEDROOMS

02 BATHROOMS

ملاحظة: الخطة والتفاصيل المشمولة هنا هي للإشارة فقط وهي قابلة للتغيير من قبل البائع/المطور الرئيسي بدون إخطار أو مسؤولية مسبقة. كما أن جميع الصور التي تشمل الميزات، والتشطيبات، والأثاث، والمساحات هي للعرض فقط. قد تختلف المناطق، والأبعاد، والتصاميم، والمواد النهائية عن تلك التي أشير إليها. وقد يتم عكس التصاميم كما هي. وإن مساحة المنطقة المبينة هنا هي للعرض فقط. وقد تختلف مساحة المنطقة الفعلية بحسب موقعها في المشروع وبحسب اختيار المشتري.